Ricerca e Innovazione: le sinergie tra la Smart Specialisation Strategy e Horizon 2020

Roma, 9 luglio 2014
CNR - Aula Convegni
Piazzale Aldo Moro, 7

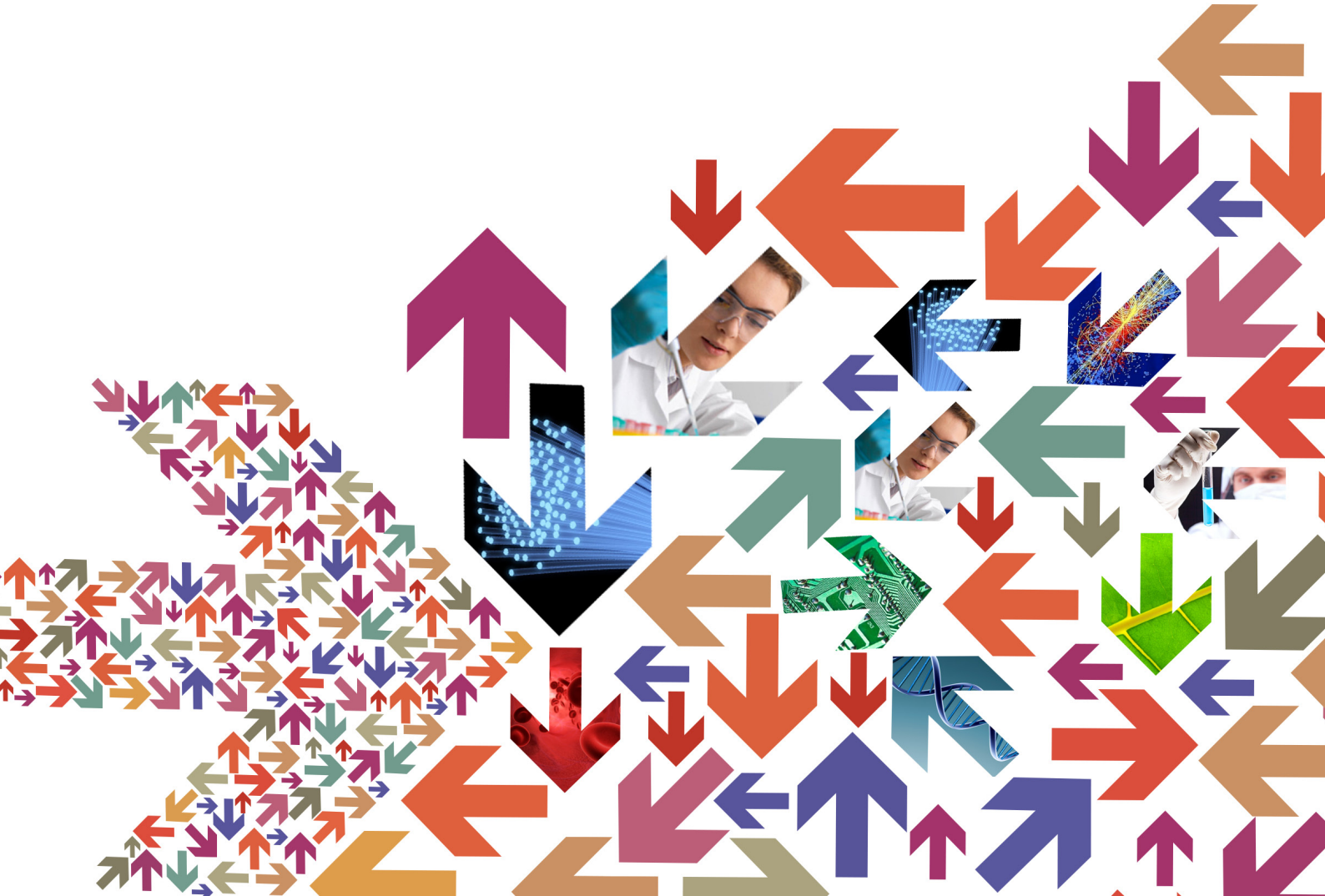

La **Smart Specialisation Strategy** (S^3) o Strategia di specializzazione intelligente per la ricerca e l'innovazione è uno strumento introdotto dalla Commissione europea con il documento Europa 2020 e costituisce, la condizione ex ante per l'accesso, da parte delle autorità nazionali e regionali, ai fondi strutturali del nuovo ciclo di programmazione (2014-2020).

Il concetto di **Smart Specialisation** indica **strategie d'innovazione flessibili e dinamiche concepite a livello regionale e valutate e messe a sistema a livello nazionale** con l'obiettivo di:

- **evitare la frammentazione** degli interventi e mettere a sistema gli sforzi in materia di sostegno all'innovazione;
- **scoraggiare la tendenza a distribuire l'aiuto pubblico uniformemente** rispetto ai settori produttivi senza tenere adeguato conto del loro posizionamento strategico e delle prospettive di sviluppo in un quadro economico globale;
- **sviluppare strategie d'innovazione delle imprese e dei settori produttivi regionali** realiste ed attuabili nelle regioni meno avanzate.

"Specializzazione intelligente" significa, infatti, adattare le politiche al contesto regionale, ovvero, identificare le risorse e le caratteristiche uniche di ogni regione e sulle stesse puntare attraverso investimenti nella ricerca e nell'innovazione. Si tratta, in altre parole, di sviluppare strategie d'innovazione realistiche e, in quanto tali, attuabili in tutte le regioni d'Europa, e non solo in quelle dimostratesi già in grado di promuovere gli investimenti delle imprese in R&I.

Gli sforzi di sostegno alla ricerca e all'innovazione vanno dunque concentrati nei settori economici specifici di un territorio, dove si hanno o si intravedono vantaggi comparativi che permettano di raggiungere livelli sufficienti per divenire competitivi nei mercati. La strategia consente, inoltre, di sviluppare sinergie tra la politica di coesione e altre politiche e strumenti comunitari per il finanziamento, in particolare **Horizon 2020**.

Tutte le Regioni italiane sono state, infatti, impegnate, in questi ultimi mesi, a redigere un documento che delineasse, a partire dalle risorse e dalle capacità di cui dispongono, la propria **Smart Specialisation Strategy**.

La giornata di approfondimento, promossa dall'APRE e dal CNR (Dipartimento Scienze Umane e sociali, Patrimonio Culturale e Istituto di Studi sui Sistemi Regionali Federali e sulle Autonomie "Massimo Severo Giannini" - ISSiRFA), nell'affrontare questi temi attraverso il contributo di esperti europei e nazionali, mira a fornire una sede di confronto e stimolo per le Regioni italiane chiamate a definire le proprie strategie di specializzazione intelligente.

La giornata, in particolare, approfondirà il tema delle sinergie, evidenziando le misure concrete per una piena realizzazione.

Il convegno costituirà anche l'occasione per mettere in comunicazione i rappresentanti regionali con il mondo della ricerca e del CNR così da individuare le modalità per rendere possibili idee progettuali costruite utilizzando in modo ottimale e sinergico i Fondi Strutturali e Horizon 2020.

PROGRAMMA DELLA GIORNATA

9.30 **Registrazione**

10.00 **Saluti di benvenuto**
Luigi Nicolais, *Presidente CNR*

10.15 **Introduzione e coordinamento dei lavori: Ezio Andreta, *Presidente APRE***
On. Patrizia Toia, *Commissione ITRE (Industria Ricerca Energia) - Parlamento europeo*

SESSIONE DELLA MATTINA 11.00-13.30

Nella sessione della mattina gli interventi cercheranno di chiarire tre aspetti fondamentali :

- Come costruire una Smart Specialisation Strategy?
- Quali sinergie sono concretamente possibili?
- Quali condizioni e cambiamenti sono necessari?

11.00 **Le Linee Guida per la definizione della Smart Specialization Strategy e le Sinergie con Horizon 2020**
Andrea Conte, *JRC – Commissione europea*

11.20 **La nuova Programmazione Nazionale di Ricerca e Innovazione (2014-2020). Il ruolo dei Clusters nazionali e dei Distretti tecnologici e le possibili sinergie tra PNR, Fondi Strutturali e H2020**
Emanuele Fidora, *Direttore Generale MIUR*

11.40 **Come le Regioni possono utilizzare al meglio le risorse della nuova fase di programmazione dei Fondi Strutturali (2014-2020). Quali sinergie e quali cambiamenti?**
Pasquale D'Alessandro, *DG Regio - Commissione europea*

12.00 **Sinergie tra Fondi Strutturali e Horizon 2020. Cenni alla nuova guida alle sinergie**
Magda De Carli, *DG Ricerca e Innovazione - Commissione europea*

12.20 **Il punto sul progetto "Supporto alla definizione e attuazione delle politiche regionali di ricerca e innovazione (Smart Specialisation Strategy)"**
Luigi Gallo, *INVITALIA - Agenzia nazionale per l'attrazione degli investimenti e lo sviluppo d'impresa*

12.40 **Dibattito e conclusioni**

13.30 **Pausa Pranzo**

BOZZA

SESSIONE DEL POMERIGGIO 14.30-18.00

14.30 Introduzione e coordinamento dei lavori:
Stelio Mangiameli, *Direttore ISSIRFA CNR*

Nella prima parte di questa sessione pomeridiana i rappresentanti di tre importanti regioni indicheranno in che modo hanno costruito le loro Smart Specialisation Strategies e previsto eventuali meccanismi per permettere le sinergie tra i Fondi strutturali e H2020.
Nella seconda i rappresentanti di alcune industrie e di due Partenariati Pubblici e Privati (clusters e distretti tecnologici) indicheranno quali eventuali grandi progetti "integrati attività diverse" potrebbero essere costruiti attraverso un intelligente e sinergico uso di H2020 e I Fondi Strutturali.

14.45 Esempi di programmazione Regionale
Armando De Crinito , *Regione Lombardia*
Francesco Mazzotta, *Regione Lazio*
Adriana Agrimi, *Regione Puglia*

15.30 Domande e Risposte

16.00 Esempi di Progetti "integrati" e Tematiche di ricerca realizzabili attraverso le sinergie tra H2020 e i Fondi Strutturali

Energia
Massimo Busuoli, *ENEA*

Bioeconomy
intervento da confermare

Smart City e Smart community: focus ICT/Agenda Digitale
Mario Calderini, *Politecnico di Milano*

I Distretti Tecnologici
Eva Milella, *Presidente di ADITE*

I Clusters Tecnologici Nazionali: ALISEI
Giuseppe Martini, *Esperto Comitato di Programma SC1–H2020*

ESIF "European Structural and Investment Funds"
Gianluigi Di Bello, *NCP H2020 APRE*

17.30 Domande e risposte

18.00 Conclusioni
Riccardo Pozzo, *Direttore Dipartimento Scienze Umane e Sociali - CNR*

BOZZA

L'evento è gratuito.
La registrazione è disponibile sul sito dell'APRE www.apre.it

Agenzia per la Promozione della Ricerca Europea
e-mail: segreteria@apre.it
Tel: 0648939993